# Cantata n. 140

"Wachet auf, ruft uns die Stimme"

*"Svegliatevi, la voce ci chiama" (composta nel 1731)*

**Johann Sebastian Bach**
**(1685 – 1750)**

Adattamento per chitarra
di Rocco Jenco

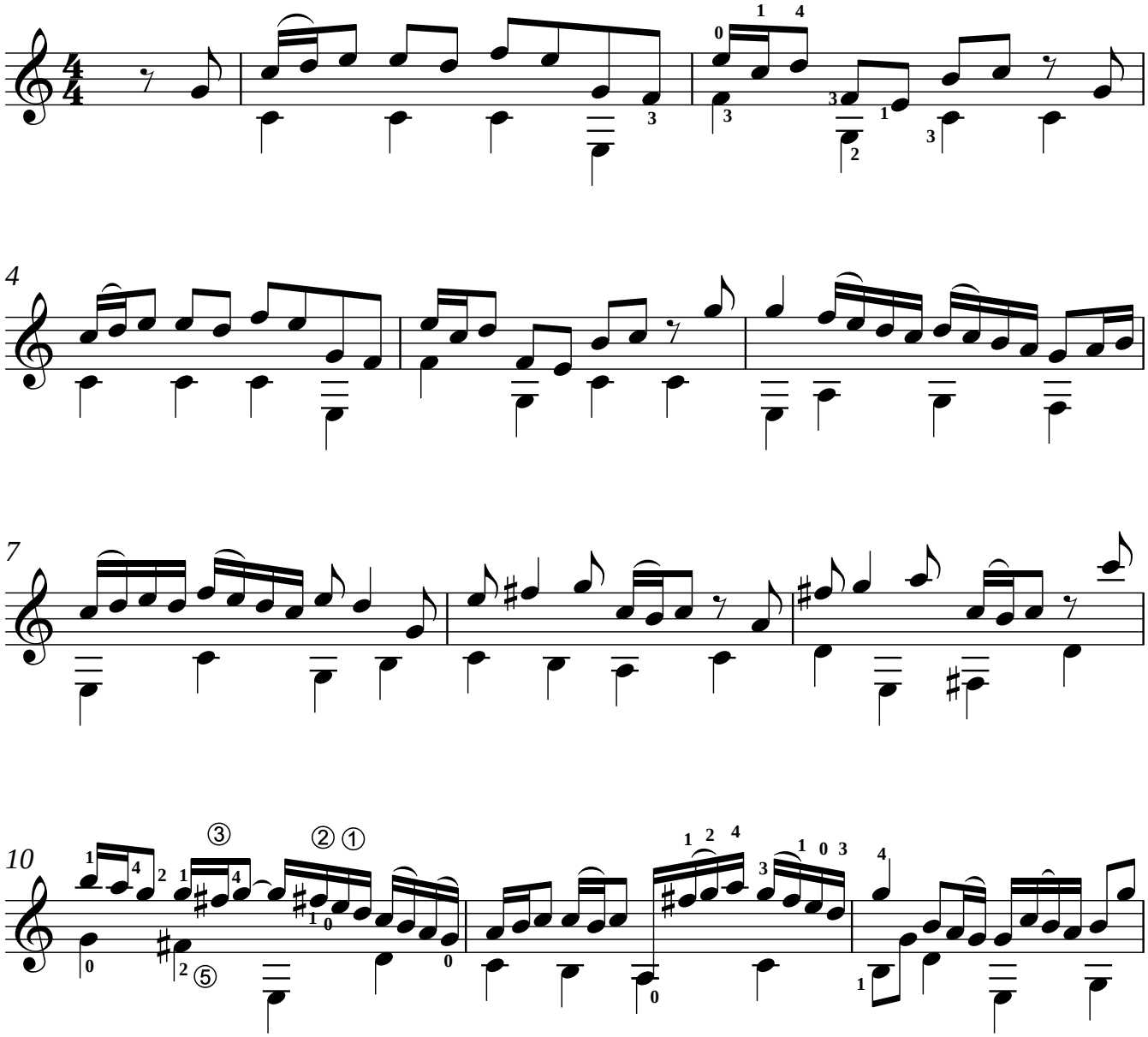

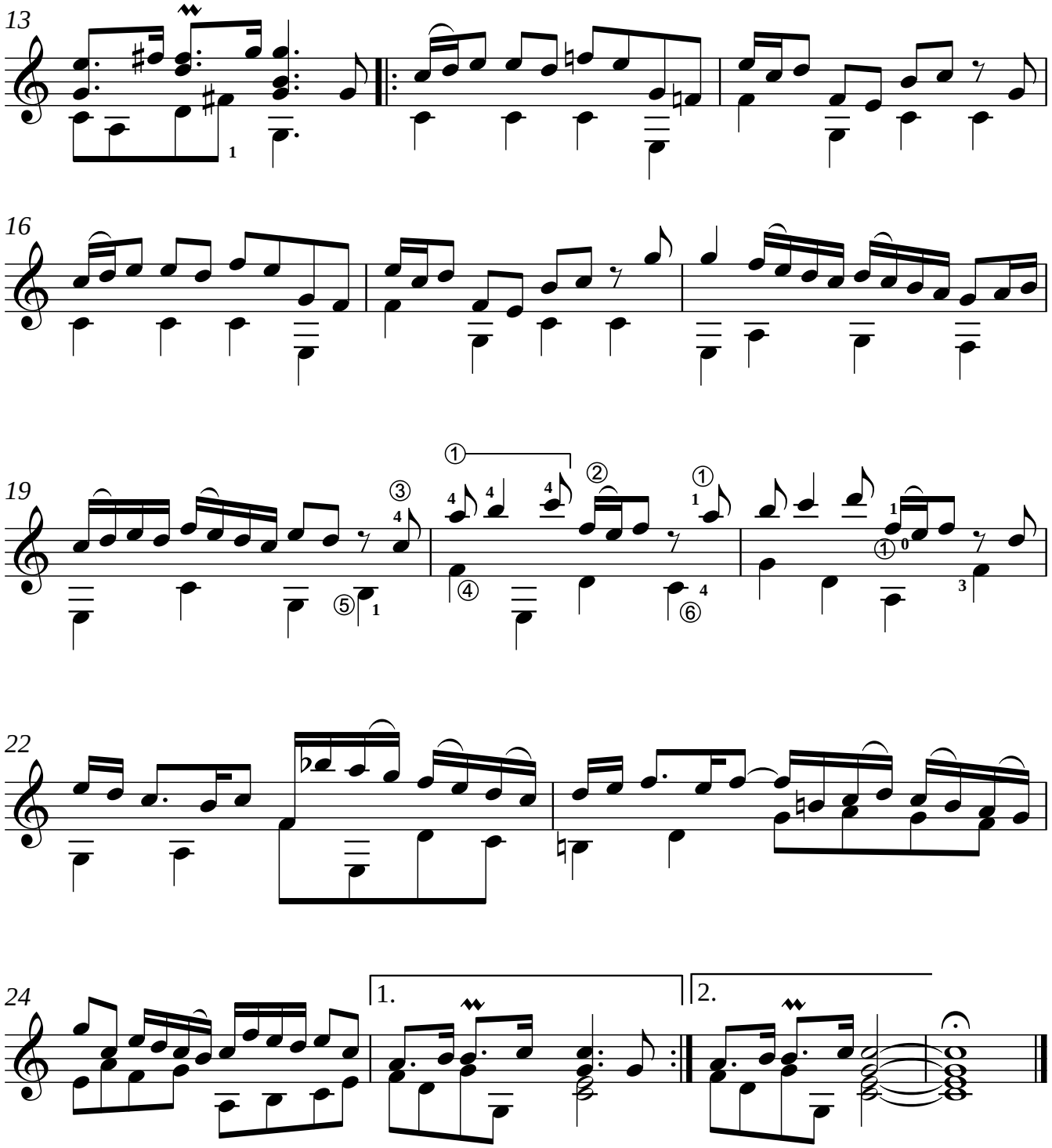


*Con Wachet auf, ruft uns die Stimme ( tedesco, "Svegliatevi, la voce chiama ) ci si riferisce ad un inno corale luterano composto da Philipp Nocolai nel 1597 e pubblicato per la prima volta nel 1599 insieme a Wie schön leuchtet der Morgenstern.*